朝鮮日報

發行兼編輯人 方應謨
朝鮮日報社 서울市太平路一街
電話 編輯局(2)3382 4694 營業局(2)3315 4693
月定購讀料 四百圓

五月內總選擧

李大統領、斷行을言明

李大統領은 지난十七日A·P記者에게 總選擧를 十一月까지 延期할지 모른다고 言明한바있어 政界에 많은 波紋을 던진바있었는데 十七日以來週末旅行에서 돌아온 同二十一日總選擧는 一般輿論에 따라 五月以內에 實施하겠다고 다음과같은談話를 發表하였다

總選擧延期에對한 一般公論에依하면 今年五月三十日을넘지말고 憲法上原則대로 進行하는것이 옳다는것을 民間에서 絶對主張하는것을 본적에 나로는 만 安心을가졌으니 이는 우리民族이 長久히 民主制度를 保守할수있는緣故이다 이와같은民間의傾向을본 나로서는 大統領의名義로 總選擧를五月三十日 以內에實施할것을 …

「베네주에라」도 韓國承認

南美의 「베네주에라」國에서는 수日 大韓民國을 正式承認하였다고 駐美大使에게 承認通告文을 보내왔다한다 …

林外務長官談

「베네주에라」國에서 우리 大韓民國을 正式承認한데對하여 林外務長官은 二十一日 다음과같은談話를發表하였다 …

選擧法案移送

政府側의態度注目

지난十八日 國會에서通過된 選擧法案은 二十一日政府에移送되었다 따라서政府에서는 今後十五日以內로 公布하여야 …

第二回追加豫算

九億餘를削減

二十一日 國會第五十八次會議는 四二八三年度第二回追加更正豫算案을上程 …

國會落穗

豫算案提出 遲延에論爭

申議長華府着

【워싱톤二十一日AP合同】…

免許、印紙稅法 施行令公布施行

ECA資金 十億弗削減

【워싱톤二十一日發UP한국】美下院外交委員會는 …

一億弗援韓案

美下院外委서通過

【워싱톤二十一日RP共立】美下院外交委員會는 昨二十日政府가提出한對韓援助 一億弗 및 西歐復興援助額二十九億五千萬弗에對하여 …

五十選擧主張 大韓國民黨談話

大韓勞農黨談話

選擧法案 (六) 通過分

第九十二條 … 第九十三條 … 第九十四條 … 第九十五條 … 第九十六條 … 第九十七條 …

第十三章 罰則

第九十八條 … 第九十九條 … 第百條 … 第百一條 … 第百二條 … 第百三條 … 第百四條 … 第百五條 … 第百六條 … 第百七條 … 第百八條 … 第百九條 …

上海外人撤去

中共側서突然阻止

美中共當局과 交涉은訓令

【香港廿日發AP合同】…

어쩌스러운將軍 USIS提供

英、安保各國에覺書

UN中國代表問題의停頓打開?

三百萬의山東省民 飢饉으로各地彷徨

平和賞授與

「리」事務總長에

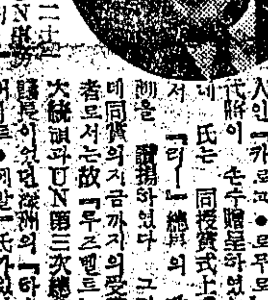

比、太盟起草委員任命

美商務省危險人物 71名罷免又는停職

日警과大衝突

舊朝聯建物接收로

二百名韓國學生 日警앞에서示威

美國·4月에 水素彈試驗?

日人口動態

朝銀發行高 11億餘減縮

八面鋒

人事

社說

인플레防止와 生産資金

지난번決定發表된 經濟安定十五原則의主眼은 인플레防止에있다 …

奇蹟！奇蹟！秘中秘史遂滿天下에紹介！
플라인·코홀레트女史著 金鍾健譯
히틀러—侍女의告白
全國有名書店一齊發賣
政治家、軍人、學者、學生、모—든知識人들이여！20世紀前半史에 있어서 唯一한英雄으로 自處하던『히틀러—』의 私生活을 엿보고 놀라움을 눈물로서 …
激激情興味가交錯
內容略『히틀러—』의사랑하는 나치—黨의王者 『히틀러—』의狂人的生活記
菊版 210頁 價 480원 우 50원
發行 經緯社 서울鐘路3街80 振替서울1107 電光(3)2336

BARBER LINE
펀랜드號 FERNLAND
釜山入港 4月 7日
釜山出港 4月11日
(歐洲經由 紐育行)
펀싸이드號 FERNSIDE
釜山入港 4月20日
釜山出港 4月24日
(歐洲經由 紐育行)
티타나아號 TITANIA
釜山入港 4月中旬
釜山出港 4月中旬
(日本各港, 桑港, 羅府, 紐育行)
總代理店 에버레트汽船會社
副代理店 新韓服務社
電話(2)1422

American President Line
아케디아빅토리號 ARCADIA VICTORY
釜山入港 4月 7日
釜山出港 4月10日
(桑港, 羅府, 紐育)
하—딩大統領號 PRESIDENT HARDING
釜山入港 4月25日
釜山出港 4月27日
(香港, 마니라, 新嘉波)
(印度, 歐洲, 紐育行)
總代理店 에버레트汽船會社
副代理店 新韓服務社
電話(2)1422

Everett Star Line
스타—알씨오늬號 STAR ALCYONE
釜山入港 3月31日
釜山出港 4月 1日
(香港行)
스타—악터러스號 STAR ARCTURUS
釜山入港 4月3日
釜山出港 4月4日
(日本各港行)
總代理店 에버레트汽船會社
副代理店 新韓服務社
電話(2)1422

大昌洋行
서울市中區忠武路四街 振本局(2)二四八六番

賣工場
有動力特殊線及 住宅
垈地 五〇〇坪 建坪 一八〇坪
城北區所在 交通至便
四 振本局(2)四九〇九番

學生이면 누구나 다 가져야 할 學生叢書！
第2輯 宣文社編
學生과文學
乞期待！ 印刷完了 現在製本中
四六判豪華版 ◇二二〇頁 ◇價 七五〇圓
☆主要目次紹介☆
一、常識으로서의文學……卞榮洲
一、文學에뜻을두는學生에게 (文學研究의道)……金晉燮
一、文章과感情表現 (글쓰는法에對한注意)……金億
一、學生이면 알어야할 國文學常識
古代篇……趙潤濟
現代篇……趙演鉉
一、學生이면 알어야할 世界文學上의古典
希臘·羅典·英國篇……丁奎昶
佛蘭西篇……孫宇聲
獨逸篇……金晉燮
露西亞篇……李石薰
中國篇……金光洲
附錄
①노—벨賞의由來 및 노—벨文學賞受賞者名簿
②韓國文人一覽表(履歷·著書等)
③文學生必讀參考書紹介
第1輯『學生과政治』는 發刊 五日만에 賣盡되었사오니 各書店에서 購讀하시압 (값 七〇〇원)
圖書出版 宣文社發行
서울市唐珠洞四五의二 電話光化門四三二五番 振替서울六六一番

高麗洋裝專門 新入生募集
一、募集科 研究科
…
서울市 … 電光三三六六

保安法適用에見解對立

法曹事件無罪言渡에

擔當檢事不當하다고論駁

국가보안법 위반혐의자 재판에 있어 법조계 판결에 주목되는 바 ... 작二十일 개정된 제二차 법조계 프락치사건 ... 김진홍(金鎭弘) 피고에 대하여 ... 무죄를 ... 언도하였다 ...

▲白相憲(一年) 無罪 ▲金斗植(判事) 無罪 ▲趙仕猷(檢事) 無罪 ...

[illegible]

"保安法新判例"

鄭喜澤檢事 談

국가보안법위반사건에 대한 판례를 ... [illegible]

國家保安法

第一條 國憲을 違反하여 政府를 僭稱하거나 그에 附隨하여 國家를 變亂할 目的으로 結社 또는 集團을 構成한者는 左의 依하여 處罰한다

一、首魁와 幹部는 無期 또는 三年以上의 懲役 또는 禁錮에 處한다

二、指導的 任務에 從事한者는 一年以上十年以下의 懲役 또는 禁錮에 處한다

第三條 前條의 目的으로 또는 그 結社나 集團의 指令으로 그 目的한 事項의 實行을 協議煽動 또는 宣傳을 한者는 十年以下의 懲役에 處한다 附則 이 法은 公布한 날로부터 施行한다

農地改革또遲延

二十一일 주(朱) 농림부 ... 국회의 심의에서 ... 농지개혁은 예산관계로 ... 시연기되리라 한다

江華拷問事件

어제第一回公判

작년十一월二일 강화(江華)에서 한기욱(韓基郁) ...

梨泰院有緣墓地

速히移葬하라고

서울특별시에서는 이태원 ...

福票消化에記錄 빈

全南金局長等表彰

入學難逆用 한

詐欺漢을檢擧

中等學校 自祝金은禁止

後援會費만은分納에限해許容

日商品展示會

五月·商工獎勵館에서

한국과 일본간의 상품전본 ... [illegible]

射殺三二五名

三月中十五日間綜合戰果

射殺三二五 捕虜一〇四 ... 我方被害 戰死 十五負傷六〇

龍頭北部洞會全燒

新刊評 다람쥐

金英一童詩集

歷史는흐른다

出版紀念會

學生이나俳優들도

首位는亦是無職과酌婦層

『밤거리女性實態』

李川龍 翁慰勞會盛大

大韓土建에"메스"

揮發油等巨金을橫領

好意저버리고"詐欺"

植民의懲治에日兵惡質

禹長春博士歡迎會

또히나의變死

광나루事件契機로

就職難모르는法大生

文理大生은大部分教員을志望

象牙塔을나서는學士들 ①

서울大學人文系

졸업을 가리는 은실과 같은 상아탑을 나오는 학사님들 —— 금년에도 역시 철맞추어 아람들이 밤송이처럼 우수수 떨어져 나온다

하기야 해방세월에도 교문을 나서는 학사님들에게 기대가 컸거늘 하물며 요원한 대업을 앞에둔 젊은국가에 있어서랴 더구나 성숙한 투쟁을 해방의 감격을 체험하였고 분별있는 관단을 가지고 대학에 들어간 그들이었으리니 그들의 포부 또한 커야할 것이다

그러나 과연 사회는 그들을 어떻게 맞아주려나? 그러한 사회를 그들은 어떻게 보는 것가? 그리고 그중간에서 고민과 희망은 어떻게 나뉘어가나?

우선 국립서울대학의 인문계통에서 더듬어 나려가기로 한다

▲文理大 ... [illegible]

▲法大 ... [illegible]

▲師大 ... [illegible]

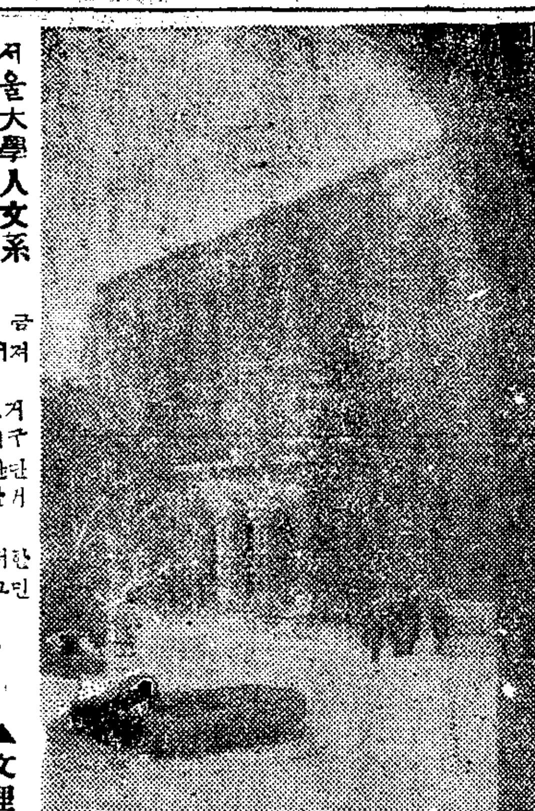

連載小說 暖流 (34)

廉想涉 作 / 金熊超 畵

나한일은한다(三)

[illegible]

新華 美美 新演公演

悲樂劇 落葉지는 故鄕길 全五景

白秀領 作 / 金健 演出

코메디-쑈 明朗한街頭 15曲

3月23日 中央劇場

樂劇團 울빔銀

樂劇團 봄마지公演

火浪·朴是春 曲 봄노리 歌謠詩集 20

千年 作曲 아름다운復讐 6景

朴丹馬 黃貞子 朴是春 南仁樹 玄仁

22日부터 서울劇場

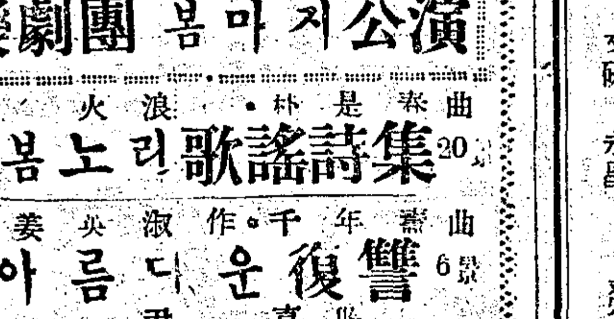

法學大要

前서울大學校法大敎授 法務部調査局特別法課長 朴商鎰 著

大學教材·高等考試參考書 四六版三〇六頁 定價九〇〇圓

一齊發賣開始!!

發刊 白楊堂

치질전문 姜明宣肛門科

特效消化劑·家庭常備藥 大韓重曹合劑

韓日航路案內

KOREA JAPAN LINE

神阪—釜山

溫陽號

L, S, T ONYANG

三月二十四日釜山出帆

大韓海運公社

KOREA SHIPPING CORPORATION

貨物取扱

本社 서울市中區南大門路五街 TEL(2)4195—4198

支店 釜山市大橋路 TEL 4501

// 仁川市港洞 TEL 351

유리 賣部 明進舍

늑막염 慈母(자모) 大東醫藥研究所

性病科 小兒科·眼科 李奎燁醫院

國民學校 教師를志願하는분은入會하시라 准教師試驗指導會員募集 進學指導學會

아방울 잉크

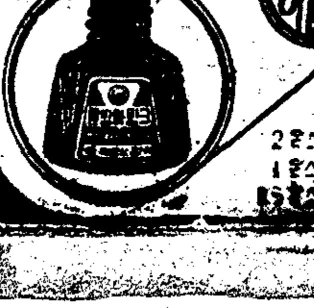

本社廣告部直通 電話本(2)四六九三番